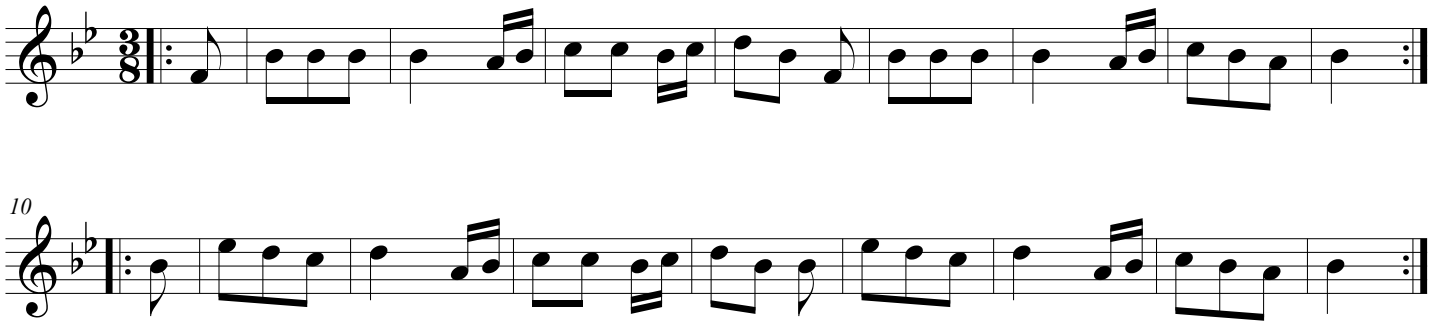BOURRÉE D'AUVERGNE
(tirée d'un livre indéterminé, peut-être à destination scolaire?)