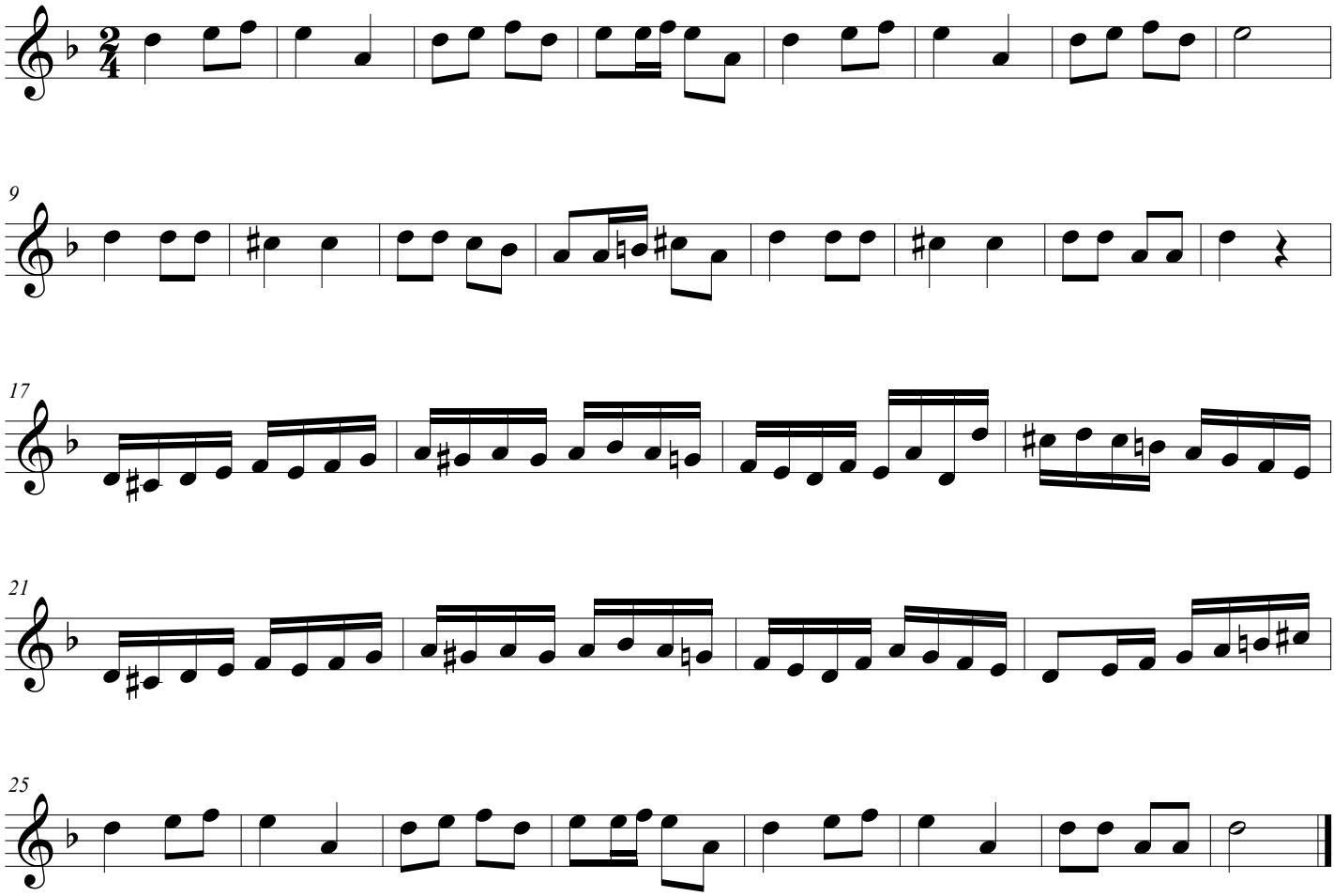MONTAGNARDE
dans "Airs populaires , chants nationaux et motifs célèbres de tous les pays arrangés pour piano à 2 et 4 mains" par Renaud de Vilbac - 13e série (1876)