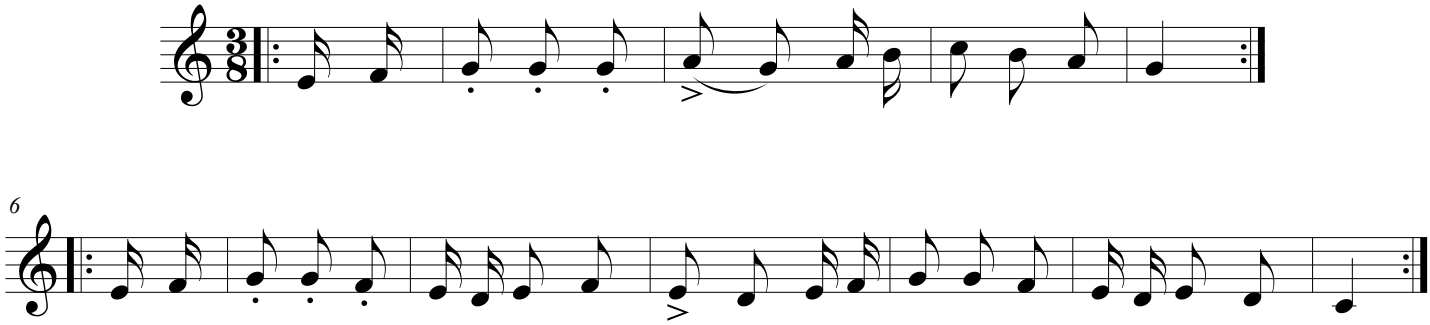LA BOURRÉE D'AUVERGNE
"Trésor des plus belles mélodies de tous les temps et de tous les pays"
par Valéry Delfolie (1947)