LA BOURÉE D'AUVERGNE
Air utilisé pour le Noël
"Hyver impitoyable Adoucis tes frimats & tes fracas"
(dans "Recueil de Noëls nouveaux sur les plus beaux airs anciens et nouveaux", B. Collette, Liège 1721)

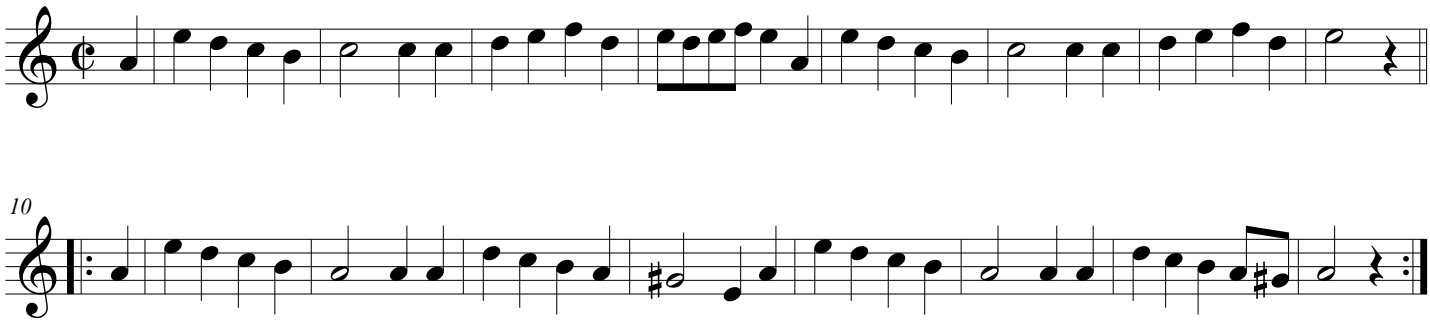

Pour la commodité de déchiffrage, on a ici changé la clé (original en clé d'ut 4e ligne), et octavié la mélodie. On a aussi corrigé une incohérence mesures 4 et 5 (voir fac-similé).