DELAI LO RIBATEL

(Bourrée, version de Léon Peyrat)

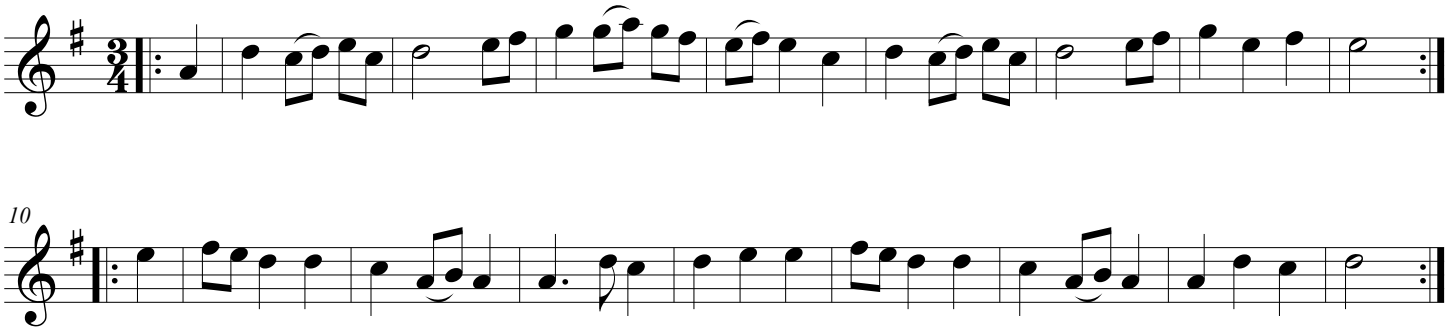

Delai lo ribatel
La lebròta la lebròta
Delai lo ribatel
La lebròta i duerm

Anatz la revelhar
Que setz un bon chaçaire
Anatz la revelhar
Benleu vos la tuariatz

EN PASSAR LA PLANCHETA

(Bourrée, version de Jean Lamoure)

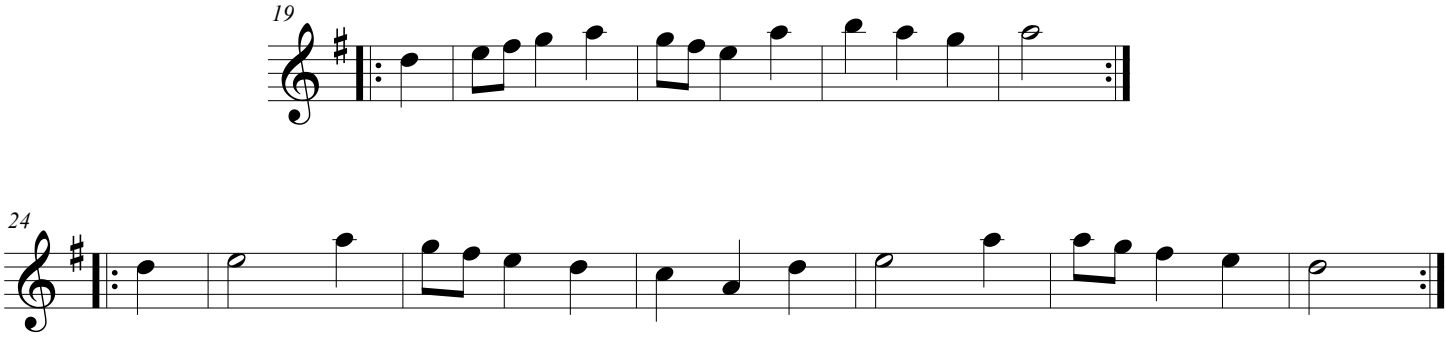

En passar la plancheta
Lo pé m'a mancat
Paubra! sei tombada dins l'aiga
Mon cotilhon se's tot molhat

Passava tres chaçaires
Tot lo lonh dau riu
Cresian cresian tirar la lebre
Grand Dieu! n'an mas tirat a ieu

Las balas que tiravan
N'eran pas de plomb
N'eran de fina merchandisa
Per far fringar la Marion