"BOURÉE DE GUILHEUR ESTY" (sic)

(il s'agit de "QUELLE HEURE EST-IL?")

D'après le cahier de musique de Claude Redon, 1661,
manuscrit contenant du répertoire de clavecin ou d'épinette)
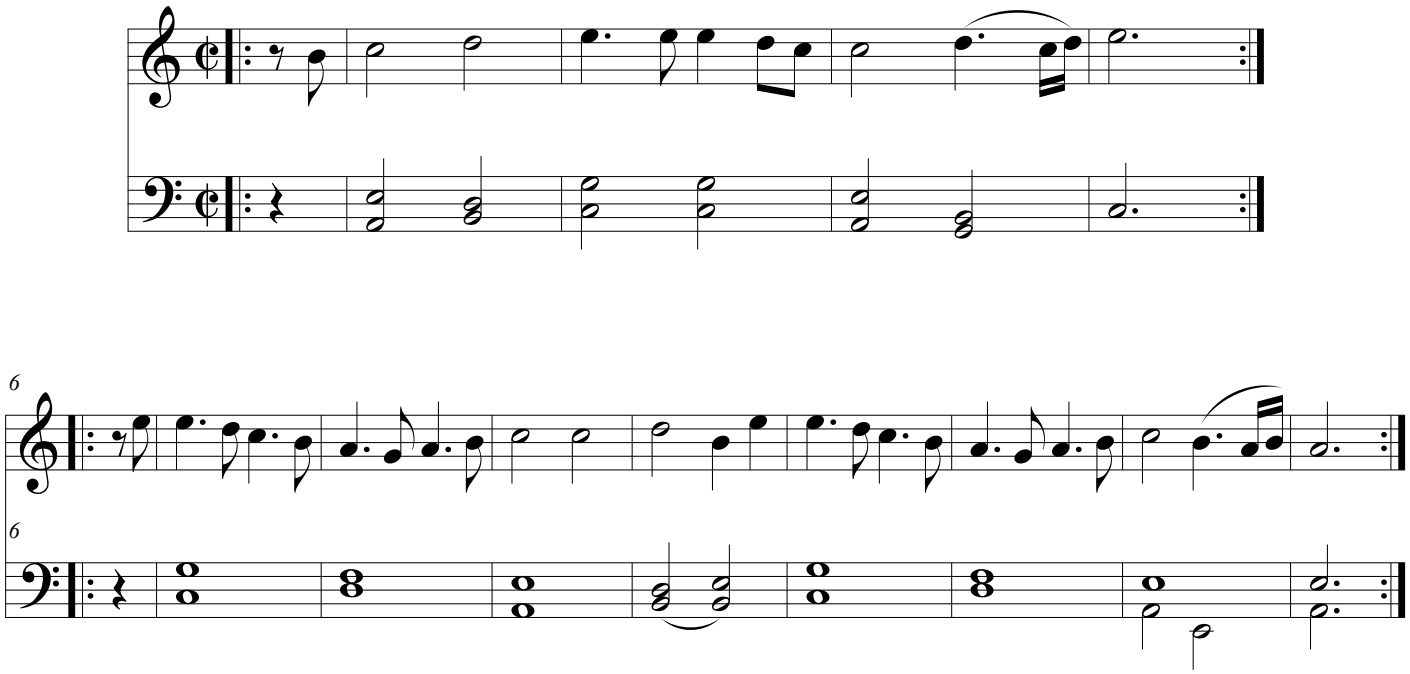
Attention, il s'agit d'une version modifiée : le rythme d'origine du manuscrit, qui pose question, a été ici arrangé, en une proposition pour le rendre cohérent avec les autres versions connues de cette mélodie.